

# SCHILLER FRED EASY / FRED EASY LIFE

*\* Ce DAE n'est pas agréé FDA Food & Drug Administration*



**Marque et Type : A l'arrière du DAE Ex : Schiller Fred Easy**

**Numéro de série du défibrillateur : A l'arrière du DAE. Ex : 058999030007**



**Numéro de la version et hardware:**

*Pour obtenir la version (A), allumer le DAE en appuyant sur le bouton marche/arrêt. Noter la version commençant par « V » inscrite sur le cadran et également le numéro Hardware (B). Attention, cette information n'apparaît que 2 à 3 sec. Renouvelez l'opération si besoin. Ex : V07.06B2 0003102106*

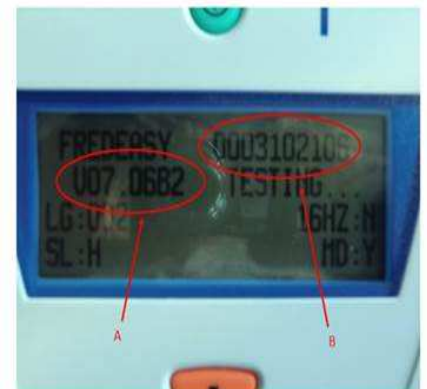

**Renseignements en MAJUSCULES SVP**

Ce DAE appartient à : .....

Date de mise en service : .....

**N° de Série :** .....

**N° de version et Hardware :** .....

Disposez-vous de la procédure d'extraction des données ECG ElectroCardioGramme en cas d'utilisation ?

**OUI NON**

**Personne à contacter**

Nom : ..... Prénom : .....

Fonction : ..... Tel : .....

E-Mail : .....

**Renvoyer la fiche scannée pdf à [audit.dae@defibril.fr](mailto:audit.dae@defibril.fr)**