

# FICHE AUDIT SCHILLER « FRED EASY / FRED EASY LIFE »

Société (Collectivité, administration, entreprise...) :

Adresse :

Adresse du défibrillateur si différente :

Emplacement du DAE (hall d'entrée, sous l'escalier B, salle de réunion...) :

Nom du référent :

Adresse email :

Téléphone :

Portable :



**Marque et Type :**

(A l'arrière du défibrillateur. Ex : DSA Schiller Fred Easy)

En précisant si Entièrement Automatique « DEA » ou Semi « DSA »

**Numéro de série du défibrillateur :**

(A l'arrière du défibrillateur. Ex : S/N 058999030007)

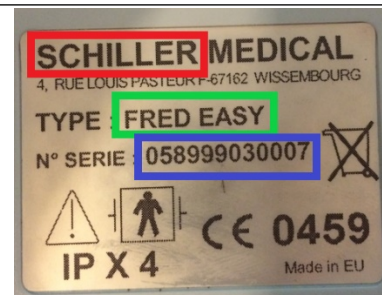

L'indicateur du défibrillateur clignote : Oui / Non

Présence de choc, fissure, bruit suspect : Oui / Non

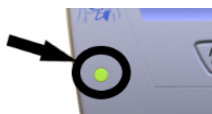

Date de la mise en service : ...../...../.....

Date de fabrication (si présente, a l'arrière du DAE) :

(Si inconnue, nous transmettre la date d'achat) :

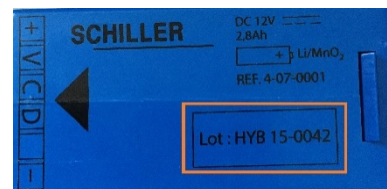

**Date de péremption et n° lot des électrodes thérapeutiques « adulte »**

Date : Lot :

Cochez la référence : 021-0020  9121-001  Autre, précisez  : .....

**Date de péremption et n° lot des électrodes « pédiatriques »**

Date : Lot :

Cochez la référence : 021-0021  9121-000  Autre, précisez  : .....

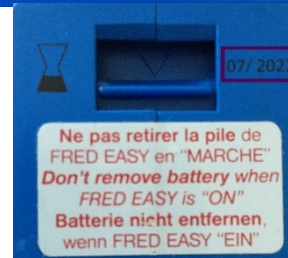

**Date du dernier changement de la batterie lithium :** ...../...../.....

**N° de lot de la batterie lithium** (Se trouvant sur la pile lithium bleue « retirez-la ») : .....

**Date de péremption de la batterie lithium** (Se trouvant sur le devant de la pile lithium bleue) : ...../.....



**Date du dernier changement de la pile de sauvegarde :** ...../...../.....

(Pile de sauvegarde soudée sur la carte électronique dans l'appareil. L'étiquette d'origine en haut à gauche, à l'arrière du DAE est présente. Si elle est non percée et identique à la photo, cochez « Etiquette d'origine »)

Etiquette d'origine

**Numéro de la version et hardware :**

(Pour obtenir la version (A), il faut allumer le défibrillateur en appuyant sur le bouton marche/arrêt. Noter la version commençant par « V » inscrite sur le cadran et également le numéro Hardware (B). Attention, cette information reste que 2 à 3 sec.

Renouvelez l'opération si besoin. Ex : V07.06B2 0003102106)

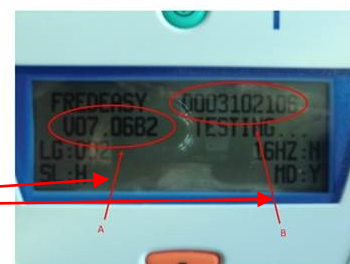

**Le défibrillateur est stocké en permanence entre 15°C et 25°C :** Oui / Non

(Boîtier non exposé au soleil, ventilant, chauffant et alimenté pour les extérieurs, emplacement chauffé l'hiver pour les intérieurs...)

Cochez l'installation : Extérieur  Intérieur

Présence d'un PC Sécurité : Oui / Non Présence d'un accueil : Oui / Non

DAE Accessible 24h/24h et 7j/7j : Oui / Non Si la réponse est « Non » merci de préciser les jours et horaires d'accès au DAE :

Date :

Nom :

Signature Client / Référent :