

FICHE AUDIT SCHILLER « FRED EASY / FRED EASY LIFE »

Société (Collectivité, administration, entreprise...) :

Adresse :

Adresse du défibrillateur si différente :

Emplacement du DAE (hall d'entrée, sous l'escalier B, salle de réunion...) :

Nom du référent :

Adresse email :

Téléphone :

Portable :



Easy



Easy Life

- SCHILLER FRED EASY DEA Ref : 1-58-9100 - ID : 07613365900491
- SCHILLER FRED EASY DSA Ref : 1-58-9901 - ID : 07613365900484
- SCHILLER FRED EASY DEA Online Ref : 1-58-9400 - ID : 07613365900538
- SCHILLER FRED EASY DSA Online Ref : 1-58-9300 - ID : 07613365900521
- SCHILLER FRED EASY LIFE DEA Ref : 1-58-9502 - ID : 07613365900514
- SCHILLER FRED EASY LIFE DSA Ref : 1-58-9501 - ID : 07613365900507
- SCHILLER FRED EASY LIFE DEA Online Ref : 1-58-9602 - ID : 07613365900552
- SCHILLER FRED EASY LIFE DSA Online Ref : 1-58-9601 - ID : 07613365900545



Pour vous aider : A l'arrière du défibrillateur se trouve le type de DAE. Ex : Schiller Fred Easy

Online = présence d'un petit boîtier bleu connecté sur le côté du DAE / L'ID sera présent seulement sur les nouveaux DAE

DSA = Défibrillateur Semi-Automatique / DEA = Défibrillateur Entièrement-Automatique

Numéro de série du défibrillateur :

(A l'arrière du défibrillateur. Ex : S/N 058999030007

Date de la mise en service :/...../.....

L'indicateur du défibrillateur clignote : Oui / Non

Présence de choc, fissure, bruit suspect : Oui / Non



Date de fabrication :

(si présente, à l'arrière du DAE)

(Si inconnue, nous transmettre la date d'achat) :

Date de péremption et n° lot des électrodes thérapeutiques « adulte »

Date : Lot :
Cochez la référence : 021-0020 9121-001 Autre, précisez :

Date de péremption et n° lot des électrodes « pédiatriques »

Date : Lot :
Cochez la référence : 021-0021 9121-000 Autre, précisez :

Date du dernier changement de la batterie lithium :/...../.....

N° de lot de la batterie lithium (Se trouvant sur la pile lithium bleue « retirez-là ») :

Date de péremption de la batterie lithium :/.....

(Se trouvant sur le devant de la pile lithium bleue)



Date du dernier changement de la pile de sauvegarde :/...../.....

(Pile de sauvegarde soudée sur la carte électronique dans l'appareil. L'étiquette d'origine en haut à gauche, à l'arrière du DAE est présente. Si elle est non percée et identique à la photo, cochez « Etiquette d'origine »)

Etiquette d'origine

SCHILLER

Numéro de la version et hardware :

(Pour obtenir la version (A), il faut allumer le défibrillateur en appuyant sur le bouton marche/arrêt. Noter la version commençant par « V » inscrite sur l'écran.

Le défibrillateur est stocké en permanence entre 15°C et 25°C : Oui / Non

(Boîtier non exposé au soleil, ventilant, chauffant et alimenté pour les extérieurs, emplacement chauffé l'hiver pour les intérieurs...)

Cochez l'installation : Extérieur Intérieur Présence d'un PC Sécurité : Oui / Non Présence d'un accueil : Oui / Non

DAE Accessible 24h/24h et 7j/7j : Oui / Non Si la réponse est « Non » merci de préciser les jours et horaires d'accès au DAE :

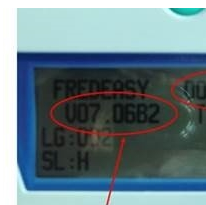

Date :

Nom :

Signature Client / Référent :